

Bestaande toestand

schaal 1/200

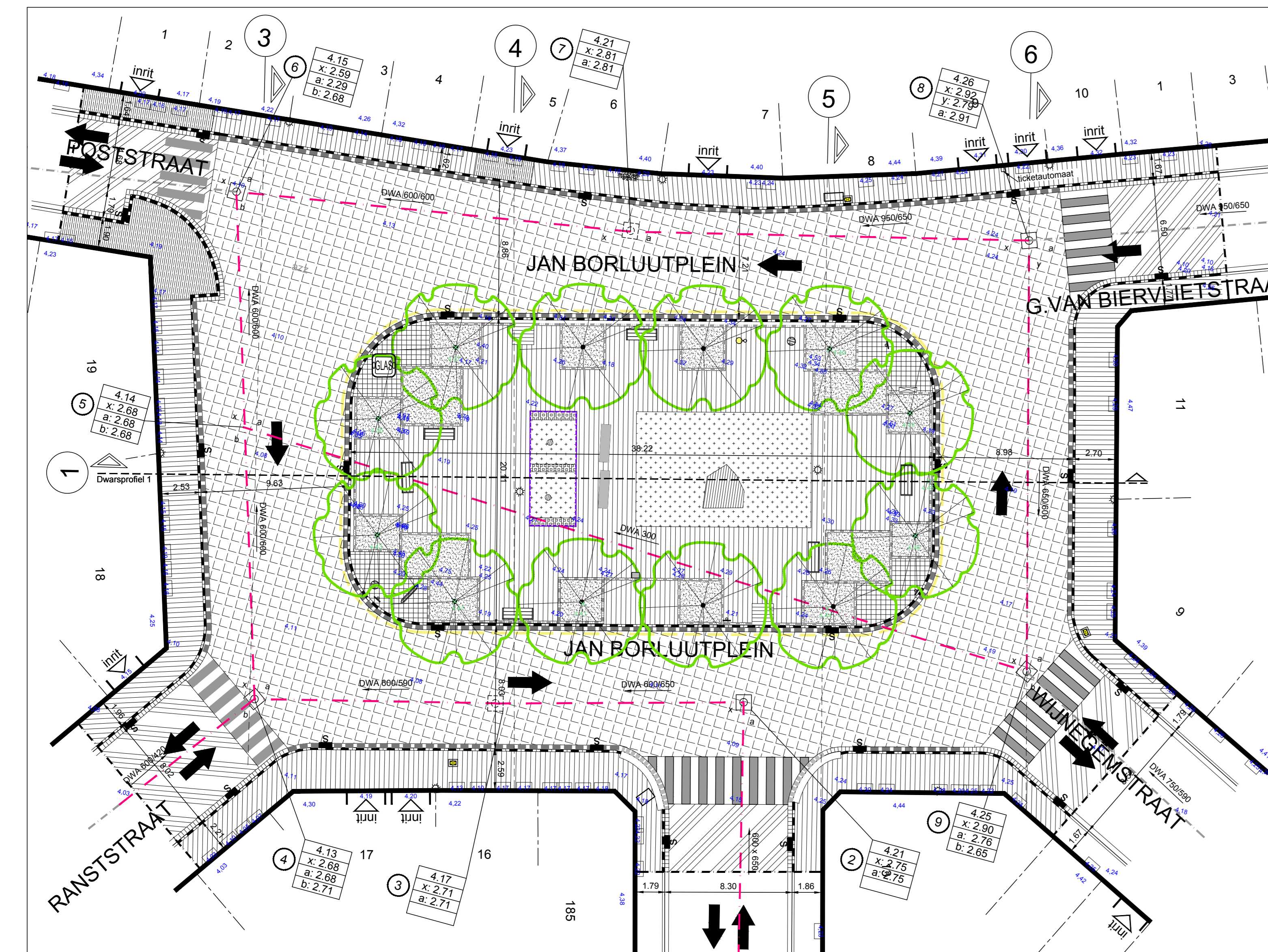

VERKLARING: BESTAANDE TOESTAND

- Verharding van betontegels 0.30 x 0.30 (Kleur: grijs)
- Verharding van betonstraatstenen 0.22 x 0.22 (Kleur: grijs)
- Verharding van mozaïekkeien
- Verharding van straatkeien
- Onverhard: aarde
- Wit zand (aan speeltoestellen)
- Verharding van kunstgras
- Bitumineuze verharding (Kleur: zwart)
- Zebra: verharding van betonstraatstenen 0.22 x 0.11 x 0.08
- Zebra: gekleefd / geschilderd
- Trottoirband natuursteen
- Trottoirband uit beton
- Trottoirband type ID4 - 0.06 x 0.20 - aan speelhuisje
- Straatgoot met halve betontegels - 2 rijen
- Straatgoot met straatkeien
- Straatgoot in betonstraatstenen - 3 rijen
- Muurtjes uit straatkeien
- Speeltoestel - verfiguur - 2 stuks te verwijderen - IN de aanmerking
- Speeltoestel - huisje - 1 stuk te verwijderen - IN de aanmerking
- Informatiepaal - 1 stuk te verwijderen - IN de aanmerking
- Parkbank - 6 stuks te verwijderen - NIET in de aanmerking
- Monoliefbank uit beton - 2 stuks te verwijderen - NIET in de aanmerking
- Papiermand - type Antwerpen - 2 stuks te verplaatsen - IN de aanmerking
- Glasbol - kleur grijs - 1 stuk te verplaatsen - NIET in de aanmerking
- Informatiebord parkeren - 1 stuk te verwijderen - IN de aanmerking
- Camerapaal - 1 stuk te behouden - IN de aanmerking
- Openbare verlichting - 1 stuk te verwijderen - NIET in de aanmerking
- Bestaande straatkolk
- Bestaande inspectieput
- Bestaande boom te behouden - IN de aanmerking
- Einde werken
- Bestaande riool te behouden - IN de aanmerking
- Bestaande riool te verwijderen - IN de aanmerking
- Terreinhoogte - digitaal gemeten - bestaand
- Terreinhoogte - digitaal gemeten - bestaande bomen

Nieuwe toestand - bestaande nutsleidingen - nieuwe riolering

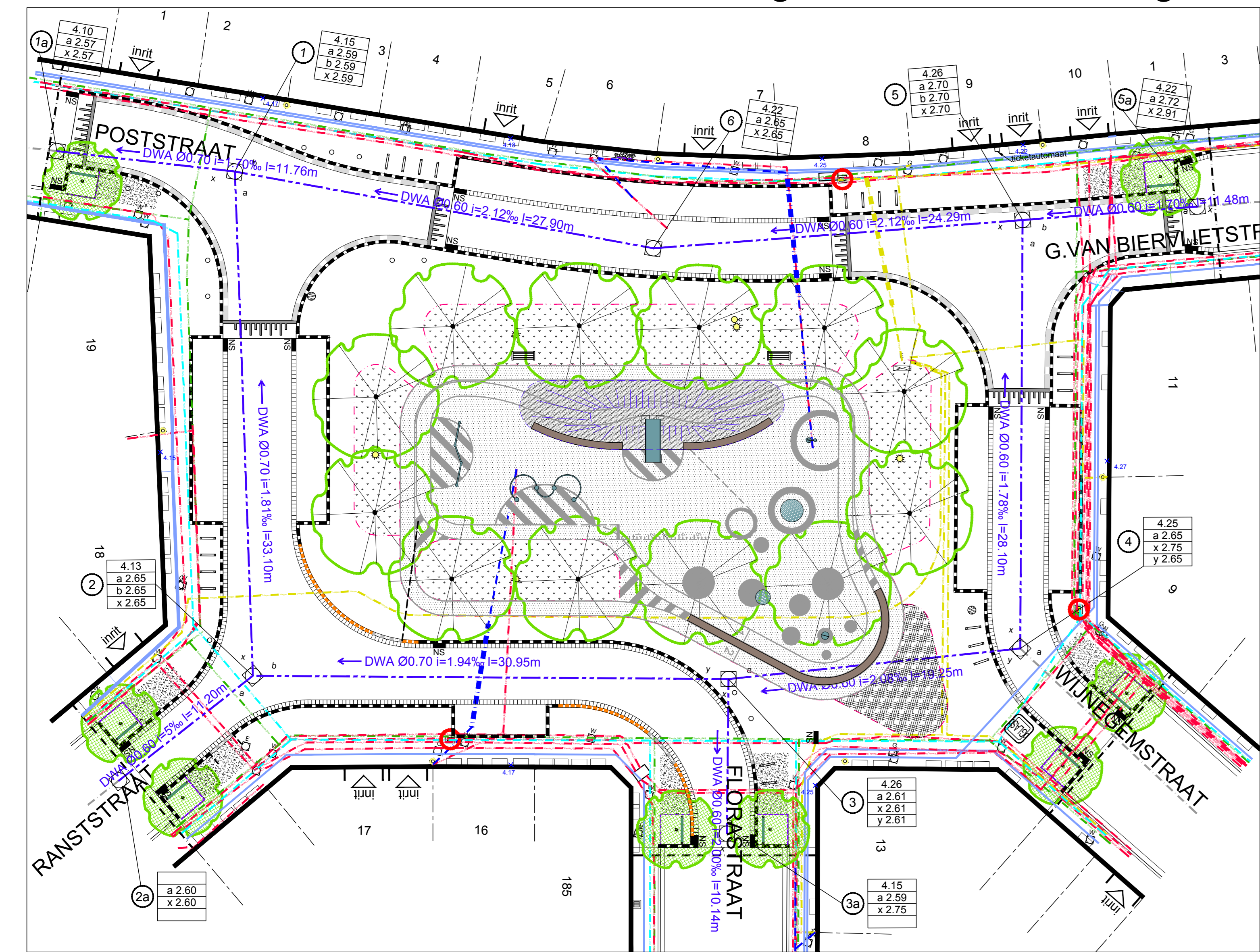

VERKLARING: Kabelplan

- Water-link
 - Colt
 - De Lijn
 - Eandis - Gas
 - Eandis - Glasvezel
 - Eandis - Hoogspanning
 - Eandis - Laagspanning
 - Eandis - Middenspanning
 - Integan Kabeltelevisie
 - Telenet Kabeltelevisie
 - Eandis-Openbare Verlichting
 - Proximus
 - Bestaande riolering
- De Tract's en maten welke eventueel op het plan voorkomen, zijn slechts aanduidingen van aard het opzoeken van de leidingen in de grond te vergemakkelijken. Het is inderdaad mogelijk dat ingevolge diverse oorzaken dit plan niet volledig met de werkelijkheid overeenstemt. Het is eveneens mogelijk dat zekere leidingen er niet op vermeld zijn, terwijl de aansluitingen dit in geen geval zijn.

Nieuwe toestand

schaal 1/200

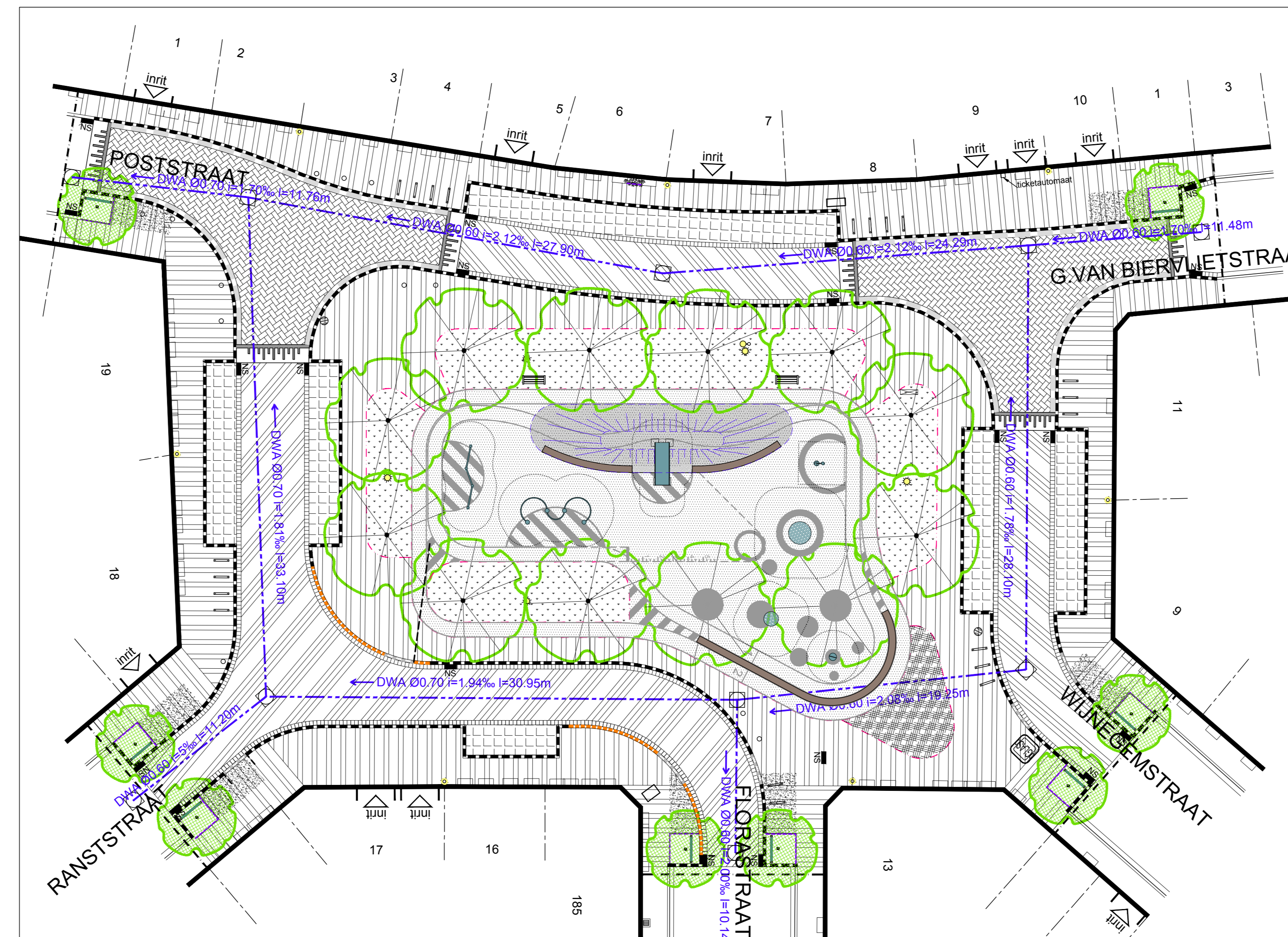

VERKLARING: NIEUWE TOESTAND

- Verharding van betonstraatstenen 0.22 x 0.22 x 0.08 (Kleur: grijs) in halfsteensverband - loodrecht op trottoirband
- Verharding van betonstraatstenen 0.22 x 0.11 x 0.08 (Kleur: antraciet) in elsoogverband
- Verharding van straatkeien met waterdoorlatende voeg
- Bitumineuze verharding (Kleur: zwart)
- Klimop-matten - NIET in de aanmerking
- Tegelrande 0.80m - IN de aanmerking
- Lage beplanting - NIET in de aanmerking
- Rubberen valdemping - kleursamenstelling= 50% meigroen + 30% turkooisblauw + 20% patina groen
- Toplaag en valdempende laag - dikte: volgens bestek
- Gesteel - fildersdek
- Opvullen met lava z8 + beluchtingsbuizen, gelegd met max 1.50 tussenafstand
- Gesteel - drukverdelende doek
- Bestaand zandbed = te blijven liggen
- Heuvel uit rubberen valdemping - zie dwarsprofiel 00
- Kleursamenstelling= 50% meigroen + 30% turkooisblauw + 20% patina groen
- Toplaag en valdempende laag - dikte: volgens bestek
- Aanduiding laud
- Rubberen valdemping - kleur: wit - breedte: volgens plan
- Rubberen belijning - kleur: wit - breedte: 0.05m
- Sinus 120: prefabelemat - kleur: wit en antraciet
- Trottoirband type IB - 0.20 x 0.30 (verzonken thv voetgangersoversteek)
- Trottoirband type IE - 0.20 x 0.27 (niv. inrit)
- Trottoirband type IB - 0.20 x 0.30 opstand 0.07 m i.t.v. brandweer
- Trottoirband type IB - 0.20 x 0.30 verzonken thv voetgangersoversteek
- Trottoirband type ID4 - 0.06 x 0.20 - maatvoering zie detail A aan boomvakken met nieuwe bomen en aan gevelruiten
- Kantopzetting (aan bestaande bomen) - zie detail C vervaardigd uit thermisch verzinkte staalplaat
- Straatgoot type II E1 0.30 x 0.20 x 1.00
- Straatgoot met betonstraatstenen 0.22 x 0.11 x 0.08 (3 rijen) - kleur: antraciet
- Zitrand uit beton - hoogte: 0.381m - breedte: >0.45m zie detail B
- Veiligheidszone speeltoestel
- Brede kuppelgrijsaan 1.20m uit RVS - zie dwarsprofiel 00 - 1 stuk
- Dubbel duikrelek met klimsporten uit RVS - 1 stuk
- Balanceerbus met 3 bochten uit RVS met 4 ballen in RAL 5010
- Trampoline Ø=1.00m - 1 stuk
- Trampoline Ø=1.50m - 1 stuk
- Draaitoestel Ø1.50m H: 1.00m uit RVS - 1 stuk
- Verfiguur met gebogen bus uit RVS en vloerplaat zwart en RAL 5010 met 1 bal RAL 5010 - Ø0.33m H: 2.80m - 1 stuk
- Standaard vaste paal - type SA/PA/01/01 - kleur: stadgrijs 14 stuks
- Standaard fietsenstalling SA/FS/01 - kleur: stadgrijs - lengte: 1.00m - hoogte: 0.85m 21 stuks
- Standaard zitbank met leuning SA/ZB/01/01 lengte: 1.50m - 2 stuks - IN de aanmerking
- Nieuwe openbare verlichting - kabels te voorzien buiten de wortelzone van bomen op paal - NIET in de aanmerking
- Nieuwe openbare verlichting - kabels te voorzien buiten de wortelzone van bomen aan de gevel - NIET in de aanmerking
- Bestaande camerapaal
- Verlichtingsarmatuur op paal te voorzien - NIET in de aanmerking
- Bestaande straatkolk
- Nieuwe straatkolk
- Bestaande papiermand verplaat - IN de aanmerking - 2 stuks
- Bestaande glasbol verplaat - NIET in de aanmerking - 1 stuk
- Obstaakvrije zone voor brandweer: geen paaltjes end.
- Bestaande boom
- Nieuwe boom - 8 stuks - Carpinus betulus 'Frans Fontaine' - NIET in de aanmerking
- Tegelrande - dikte: 0.80m - IN de aanmerking - zie detail A
- Bomengranulaat - 2x4m - IN de aanmerking
- Standaard boombeugel SA/BB/01/01 - kleur: stadgrijs lengte: 1.61m - hoogte: 0.60m - IN de aanmerking
- In kollektiek gestort betonnen fundering - 5 stuks - zie detail A
- Terreinhoogte - digitaal gemeten - bestaand
- Terreinhoogte - ontworpen
- Terreinhoogte - digitaal gemeten - bestaande bomen
- Bestaande inspectieput
- Nieuwe inspectieput
- Bestaande riool
- Nieuwe riool
- Droogweeër afvoer Ø variabel
- Einde werken

Nieuwe toestand - maatvoering

schaal 1/200

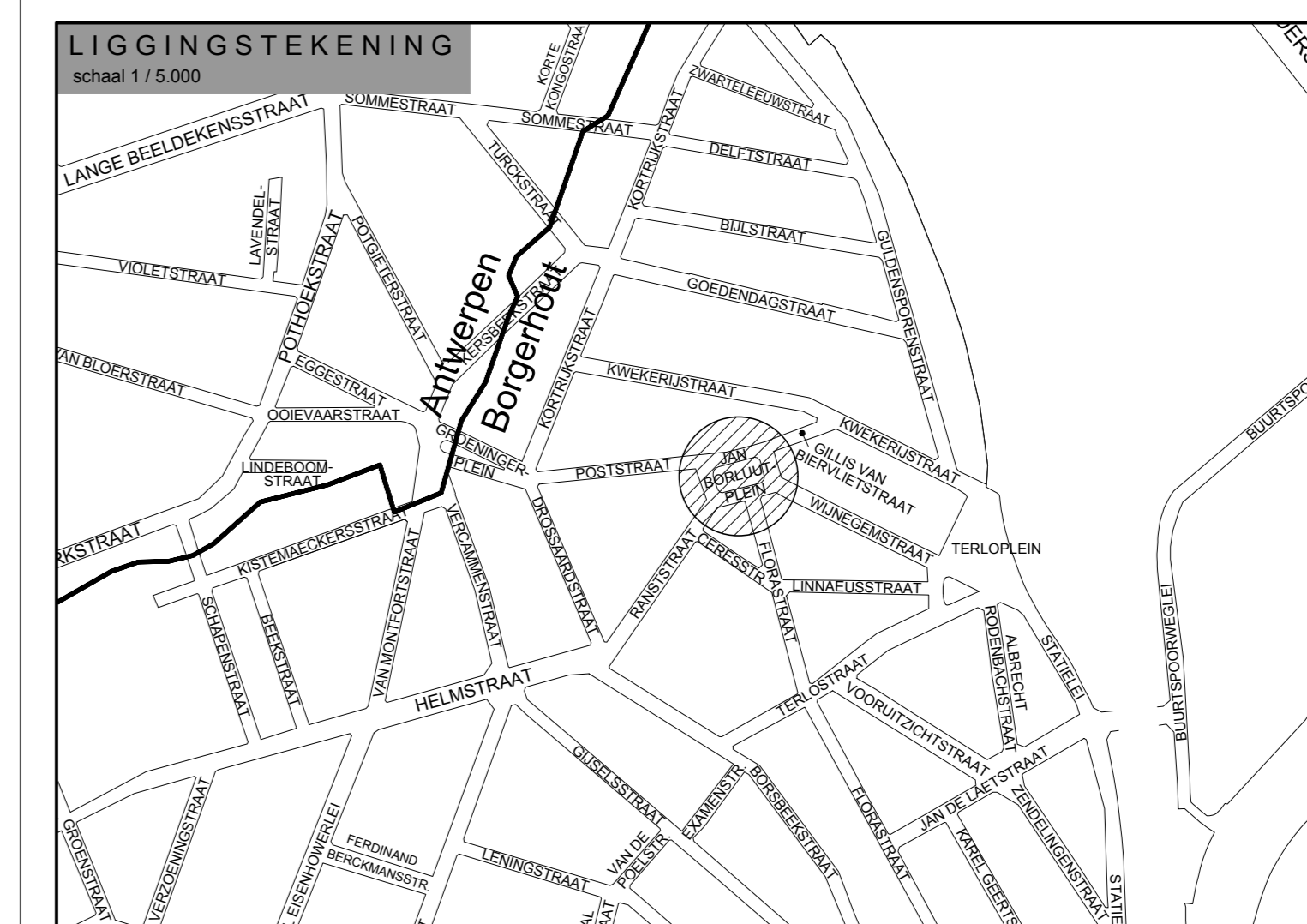
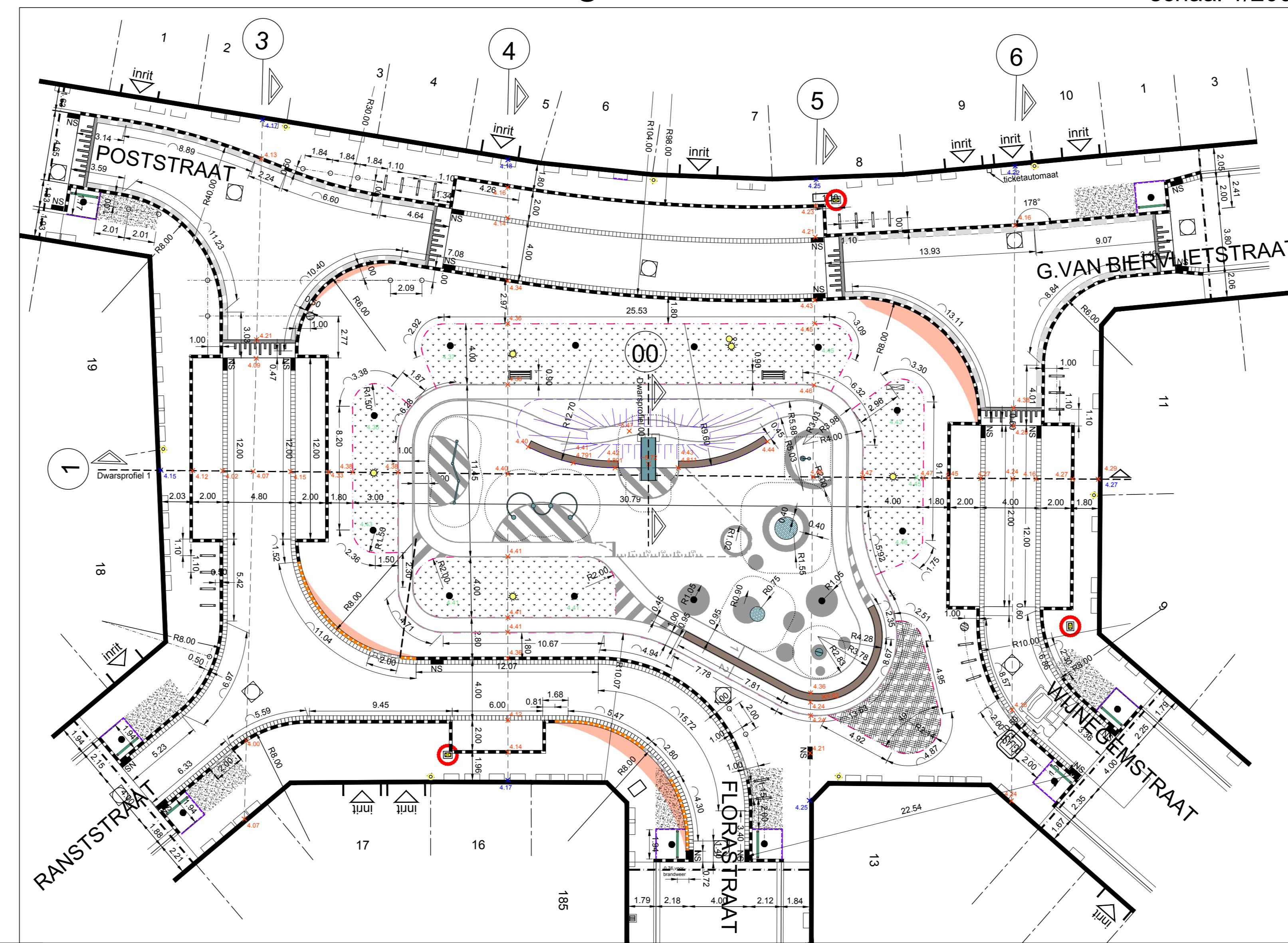

Wijziging	Nummer	Datum	Aard van wijziging
1	30/05/2016	30/05/2016	Schetsontwerp: optekenen van de bestaande en de nieuwe toestand
2	17/11/2016	17/11/2016	Voorontwerp: optekenen van de nieuwe toestand en profiel
3	29/03/2017	29/03/2017	Definitief ontwerp
4	10/01/2018	10/01/2018	Uitvoeringsplan
5	14/05/2019	14/05/2019	aanpassingen aan Uitvoeringsplan

STAD ANTWERPEN		Stadsontwikkeling
District Borgmout		
Openbaar domein		
JAN BORLUUTPLEIN, Poststraat, Gillis van Biervlietstraat, Ransstraat, Florastraat, Wijnegemstraat		
Heraanleg Riolerings- en bestratingswerken		
Bestaande en nieuwe toestand		
Grondplan en profiel		
Dossiernummer	Diensthoofd ontwerp	
SWOU10579	Johan Piraerts	
Plannummer	Projectleider	
114	Elten De Schutter	
Schaal	Ontwerper	Ingenieur
1/200	Kenny Michiels/Emmy Camps	Kristel Drubbel
Wijziging 5	Tekenaar	Consulent mobiliteit
aanpassingen aan Uitvoeringsplan	Kenny Michiels/Emmy Camps	Wouter Conly